Kursus: "Digital skatteuddannelse og skattebetalinger"
Mikrolæring klip
Klip 12: "Hvad er toldafgift?"
Klip beskrivelse

Repræsentativt billede	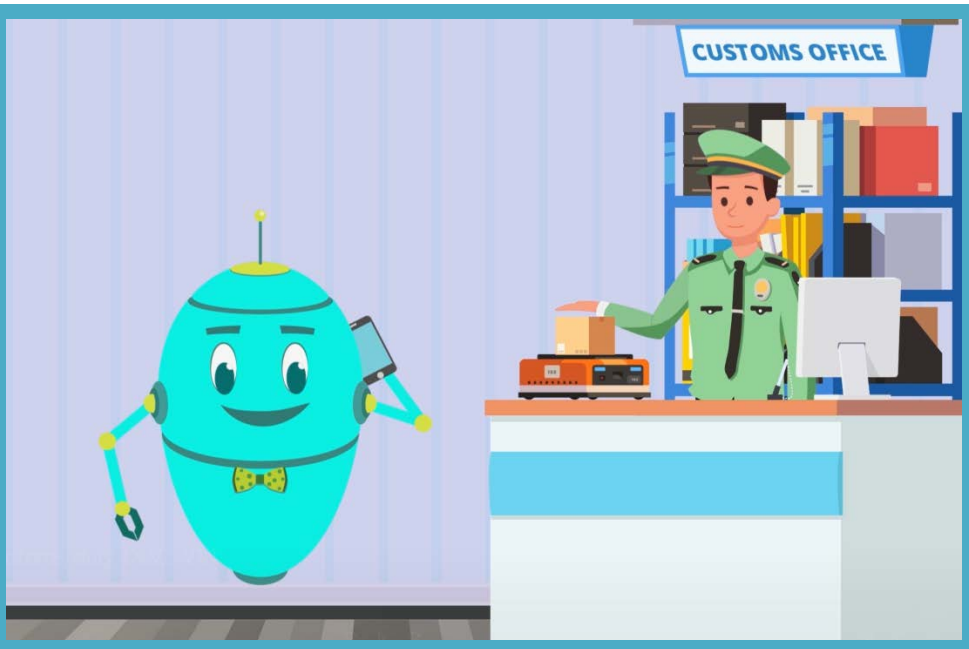
Titel	Hvad er toldafgift?
Kort beskrivelse	Aktiviteten har til formål at hjælpe eleverne med at kende baggrunden for toldafgifter, og hvad de betyder for samfundet i dag.
Nærmere oplysninger	**Formål:** Eleverne skal kende baggrunden for toldafgifter, og hvad de betyder for samfundet i dag. **Mål:** Gå tilbage i historien og finde ud af oprindelsen til toldafgifter, og hvorfor man skulle betale dem. Forstå, hvad toldafgifter betyder for samfundet i dag. Identificere, hvordan toldafgifter anvendes i EU. **Materialer:** Mikroklip "Hvad er en toldafgift"? Interaktivt whiteboard (eller blot en LCD-projektor)

	Gloseliste: Toldafgifter, toldfrit, toldunion
Sådan bruger du lektionen	**Aktivitetstrin:** Afspil første afsnit af lektionen, der viser toldafgifters historie fra det gamle Europa og Middelalderens Europa og frem til nutiden. Afspil følgende afsnit og sæt klippet på pause for at forklare de beskrevne grunde til, hvorfor toldafgifter er godt for lande og enkeltpersoner. Efter at have afspillet animationen diskuterer du med eleverne grundene til, at vi stadig bruger toldafgifter i dag. Diskuter, hvad konsekvenserne ville være, hvis der ikke blev betalt toldafgifter. **Afslut lektionen:** Du kan tilrettelægge en klassediskussion på baggrund af de begreber, der blev præsenteret i mikroklippet. I kan bl.a. diskutere følgende emner: Bed eleverne om at undersøge og præsentere nogle andre afgifter i europæisk historie end de viste eksempler. Bed eleverne om at lave en liste over 10 forskellige pakker med forskellig værdi, der kommer fra andre lande og bed dem beregne, hvor meget der skal betales i told for hver pakke. Sammenlign resultaterne og beregn sammen de korrekte beløb. Du kan også bruge undervisningsspillet i dette afsnit som lektie for at indøve de begreber, som blev præsenteret i lektionen.
Kategori	Mikrolæring
Primær målgruppe	13- til 17-årige
Fag i forbindelse hermed	Økonomi, etik, engelsk som andetsprog, humaniora