Course: "Digital Tax Education and Tax Payments"
Microlearning Clips
Clipe 11: "Imposto sobre o valor acrescentado – IVA"
Descrição do clipe

Imagem representativa	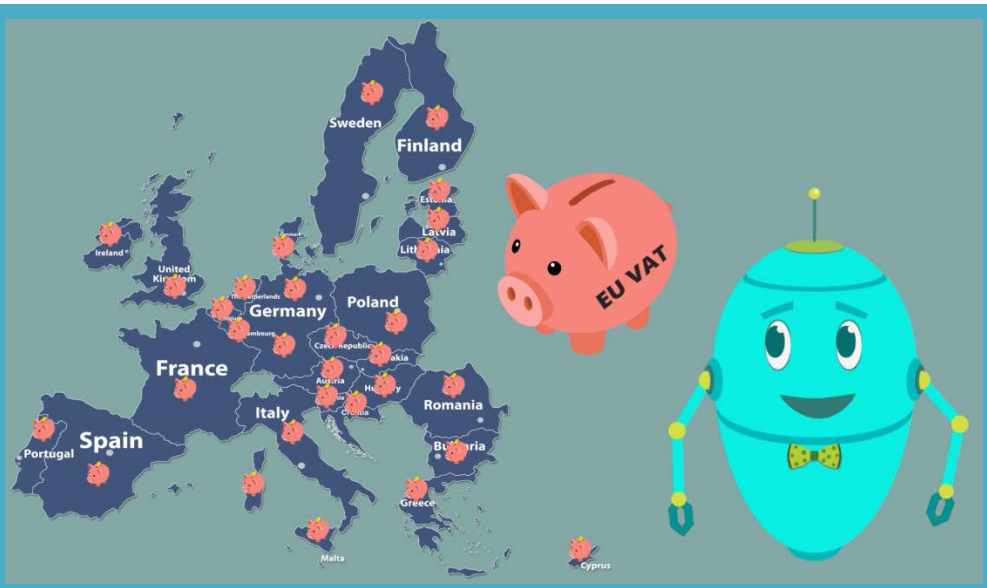
Título	Imposto sobre o valor acrescentado – IVA
Breve descrição	A atividade destina-se a ajudar os alunos a entender o que representa o imposto sobre o valor acrescentado e como é pago e coletado na UE.
Pormenores	**Finalidade:** Os alunos devem entender o que representa o imposto sobre o valor acrescentado e como é pago e coletado na UE. **Objetivos:** Compreender o conceito geral de "valor acrescentado" de um produto/serviço. Identificar o processo de receber e pagar IVA, até chegar ao destino final: o Orçamento do Estado. Identificar o papel da UE na cobrança de impostos e como o Orçamento da UE é financiado. **Materiais:** Microclipe "Imposto sobre o valor acrescentado - IVA" Quadro interativo (ou apenas um projetor LCD)

	Vocabulário: impostos, valor acrescentado, Orçamento do Estado.
Como utilizar esta lição	**Etapas da atividade:** Passe a secção introdutória do clipe. Pare o clipe e certifique-se de que os alunos perceberam o enredo. Passe a primeira secção. Pare o clipe e explique como melhorar um produto/serviço adiciona valor gradualmente até ao produto/serviço final fornecido ao consumidor. Passe a animação que exemplifica o processo do IVA e identifique todos os componentes que se adicionam ao produto final e como este gera impostos a todas as entidades que contribuíram para o desenvolvimento do produto. Passe a secção "O *IVA e o Orçamento da UE?*". Pare o clipe e examine as diferenças em termos de taxa de IVA entre os Estados-Membros da UE. Identifique o papel da UE na cobrança dos impostos. **Recapitulação:** Pode organizar um debate na aula baseado nos conceitos apresentados no microclipe. Os tópicos abordados podem incluir: Toma como exemplo uma cadeira vendida numa loja. Escreve num papel pelo menos 3 fabricantes de componentes intermédios para a cadeira. Imagina que a cadeira custa 50 euros na loja. Podes calcular quanto dinheiro é pago em IVA para este produto no teu país e quem vai ter de pagar IVA na tua lista? Qual é a taxa do IVA no teu país? Para um produto que custa 30 euros, quanto tens de pagar de IVA? Também pode utilizar o jogo educativo incluído nesta secção como trabalho de casa para consolidar os conceitos apresentados na aula.
Categoria	Microaprendizagem
Principal grupo-alvo	13 a 17 anos de idade
Áreas temáticas relacionadas	Economia, Ética, Inglês como Segunda Língua, Ciências Humanas, Matemática