



DEVCO **Environment and Climate Week 2020**

17-21 February 2020
Brussels, Belgium

***Parc National Naturel Lagon des Huîtres – Haïti
Gouvernance Participative***



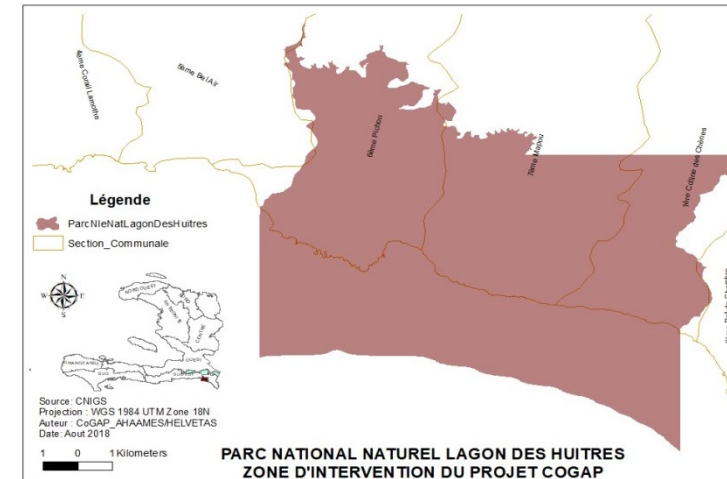

Parc National Naturel de Lagon des Huitres est une aire protégée à la fois terrestre et marine. Le parc couvre une superficie totale de 9641 ha, dont 6118ha de terres et 3523 ha de mer

Importance dans la régulation des écosystèmes

Beauté du paysage terrestre et marin

Richesse de la biodiversité

Intérêts socio-culturels

40 espèces animales et
végétales classées sur la
liste rouge IUCN

21 lagons qui forment un
écosystème particulier

Mangroves

Cascade Pinchon:
douzaine de chutes d'eau
successives,
impressionnantes

Grotte Canga



Une communauté de 7000 familles (36000 personnes) habite le parc.

Intérêts économiques:
agriculture, pêche,
production de charbon de
bois.

Pratiques de subsistance
mais néanmoins
destructrices

Ressources naturelles s'
épuisent- Environnement
dégradé

Objectif Consolider les capacités des acteurs concernés pour une meilleure gouvernance de l'Aire Protégée "Parc National naturel du lagon des huitres ».

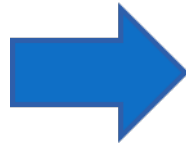

Axes d'intervention

1. Consolidation de la gouvernance du Parc
2. Diversification des revenus des communautés côtières.
3. Restauration des écosystèmes.

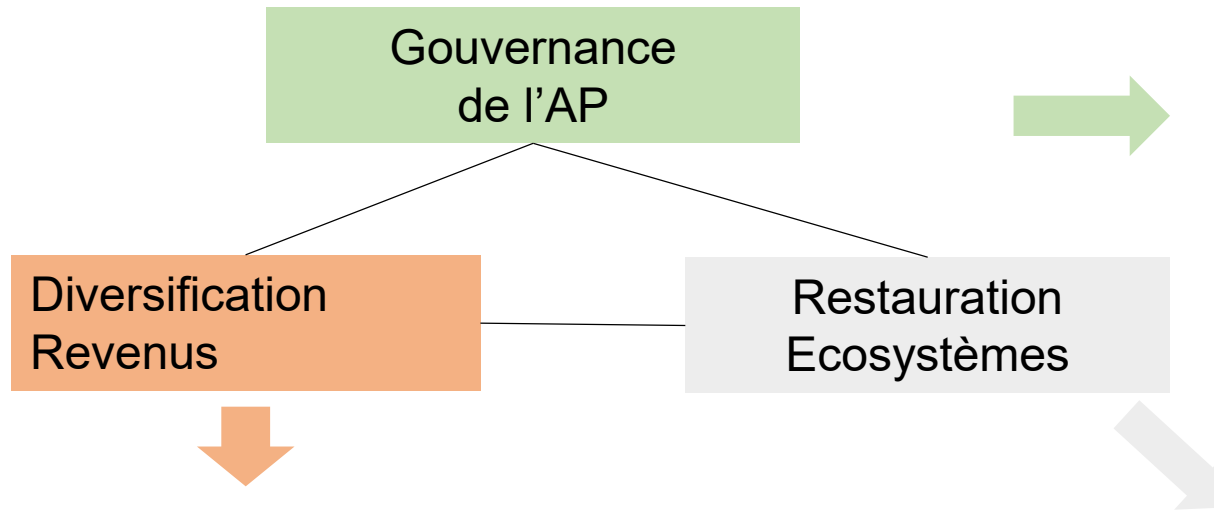

- Accompagnement des autorités locales
- Renforcement des capacités locales et participation des hommes et de femmes dans la gouvernance de l'AP;
- Appui à la réalisation d'évènements.

- Renforcement des capacités des acteurs de la filière pêche;
- Promotion des filières maraichères;
- Promotion de l'élevage.

- Renforcement des capacités des acteurs de la filière Bois-énergie;
- Protection et restauration des mangroves de Lagons des Huitres;
- Protection et gestion des bassins versants.

Gouvernance

1. Mise en place d'une structure de gestion (Direction du Parc
Conseil de gestion);
2. Création officielle du Parc par arrêté présidentielle en 2017
3. Adoption de conventions locales de gestion
4. Bornage du Parc en cours de finalisation
5. Elaboration participative du plan de gestion
6. Initiation à la création d'une base de données de suivi des
objets et valeurs du Parc



Diversification des revenus

- 529/750 pêcheurs maîtrisent et pratiquent la pêche en haute mer.
- Disponibilité d'une unité de conservation de poisson d'une capacité de 42 mètres cubes.
- Environ 250 agriculteurs augmentent leurs accès à l'eau (90 hectares environ sous irrigation);
- Plus de 1708 éleveurs (ses) améliorent l'accès aux soins vétérinaires pour leurs animaux
- Réalisation en totale autonomie la foire 'Cascade Pichon » accueillant annuellement plus de 2000 participants



Restauration

1. Environ 100 ha de mangroves restaurées
2. Les habitats (dont ceux des lézards et des flamants roses) sont sécurisés et préservés
3. La population de flamants Roses est passée de 2 individus en 2015 à 42 individus en 2019; la chasse au lézard est quasi-éradiquée
4. 55/220 exploitants pratiquent la coupe sélective promue
5. Environs 110 hectares bassin versant restaurés
6. Les zones de recharge des sources d'eau de Cascade Pichon et Marre Calebasse, des lagons ainsi que la Grotte Canga sont sécurisés et protégés
7. 3800 des personnes touchées sur la protection des écosystèmes et de la biodiversité



• **Réussite de la surveillance environnementale par la communauté locale.** Contrairement à d'autres AP, la surveillance est assurée par des membres de la communauté locale

Éléments de succès

- **Acteurs au centre:** facilitation et responsabilisation
- **Implication des différentes couches sociales.** Identification et implication des associations structurées et motivées dans les différentes filières (pêche, agriculture et élevage)
- **Combiner des angles de vue et des lectures différentes**
- **Diversification des revenus contribuent à une meilleure gestion des écosystèmes.** La diversification des sources de revenus permet la création de revenus à la fois complémentaires et compensatoires.
- **Représentativité du Comité de Gestion du Parc**



«**Les patrimoines culturels, le trait d'union entre les populations.** Ce sont des moments d'observation des richesses écologiques et culturelles, ces occasions contribuent énormément à l'acceptation de l'idée de création du Parc;

«**La découverte, un puissant moteur de prise de conscience.** Les observations amènent les différents acteurs à la conscientisation sur la nécessité de la préservation des ressources naturelles.

«**Communication et prise en compte des besoins spécifiques des groupes.** Une bonne communication avec les acteurs favorisera une meilleure compréhension et l'appropriation de l'action.

«**La souplesse de l'approche et durée d'intervention.** missions de Monitoring ROM ont permis d'ajuster les interventions- 2 projets successifs

«**Choix de l'opérateur :** Helvetas- flexibilité- connaissance et présence dans le pays





MERCI