

TALLER: AVANCES Y DESAFÍOS DE POLÍTICAS DE CUIDADO EN AMÉRICA LATINA: UNA MIRADA COMPARTIDA A PARTIR DE LAS EXPERIENCIAS NACIONALES

*(en el marco del II Encuentro del Programa de la Unión
Europea EUROsociAL+)*

CARTAGENA DE INDIAS, 11 DE JULIO DE 2019
H. 8.30 – 13.00

Consortio liderado por



Encuentro organizado con el apoyo de:



DATOS RELEVANTES EN LA HISTORIA DE COSTA RICA



• COSTA RICA: CONTEXTO ACTUAL Y NUEVOS DESAFÍOS



- SECCIÓN PRIMERA: MARCO NORMATIVO



- **Finalidad, objetivos y alcances de la REDCUDI Ley No. 9220**



- ☐ Acceso público, universal y de financiamiento solidario.
- ☐ Servicios complementarios y no sustitutivos de preescolar.
- ☐ Derecho a participar en programas de cuido en procura del desarrollo integral.
- ☐ Articulación de modalidades pública y privada de cuido.
- ☐ Articulación de actores.
- ☐ Corresponsabilidad social en el cuido de diversos sectores sociales.
- ☐ Intersectorialidad e interinstitucionalidad.
- ☐ Trazabilidad entre el cuido de niños y niñas y la permanencia de personas responsables en el mercado laboral y el sistema educativo.

• SECCIÓN SEGUNDA: ESTRUCTURA Y MODALIDADES DE FINANCIACIÓN



- Ley N° 9220, RED NACIONAL DE CUIDO Y DESARROLLO INFANTIL

➤ Al menos un cuatro por ciento (4%) de todos los ingresos anuales, ordinarios y extraordinarios del Fondo de Desarrollo Social y Asignaciones Familiares (FODESAF).

***Operación, construcción, ampliación y mejora de infraestructura de los centros de cuidado y desarrollo infantil.

➤ Recursos provenientes de fuentes nacionales e internacionales que se le asignen a los entes, los órganos y las instituciones que formen parte de la REDCUDI, mediante convenio, directriz presidencial, decreto o ley de la República.

- PRESUPUESTOS EJECUTADOS 2017 -2018**
(en colones)

UNIDAD EJECUTORA	AÑOS		TOTAL	COBERTURA 2018 (Niños y niñas)
	2017	2018		
IMAS	28,636,018,473	28,555,060,123	57,191,078,596	27.926
PANI	1,160,460,828.00	1,477,999,523.80	2,638,460,351.80	4.766
CEN CINAI	30,974,139,359.50	32,047,346,877.16	63,021,486,236.66	24.251
TOTAL	60,770,618,661	62,080,406,524	122,851,025,184	56.943

- Fuente: IMAS, Dirección Nacional de CENCINAI y PANI, 2019.**

• METAS SEGÚN EL PLAN NACIONAL DE DESARROLLO 2019-2022



- Meta período 2019 – 2022: 34 244 PME
- Incremento de 10000 PME



- Meta período 2019 – 2022: 31.620 PME
- Incremento de 4.620 PME



- Meta período 2019 – 2022: 6.000 PME
- Incremento de 6.000 PME



- Meta período 2020 – 2022: 14.881 PME
- Incremento de 14.881 PME

• COBERTURA DE ATENCIÓN

UNIDAD EJECUTORA	Corte abril 2014		Corte diciembre 2018	
IMAS	463	12.506	670	27.926
PANI	38	3.211	62	4.766
CEN CINAI	428	20.512	482	24.251
TOTAL	929	36.229	1.214	56.943

- Fuente: Sistema de Información Social IMAS, Dirección Nacional de CENCINAI y PANI, 2018.

• ¿QUÉ QUEREMOS CON LA RED DE CUIDO EN COSTA RICA?

Trascender de una política social **selectiva** a una política pública **universal**, de conformidad con la normativa establecida en la Ley N° 9220 y los compromisos asumidos por el Presidente de la República, señor Carlos Alvarado Quesada

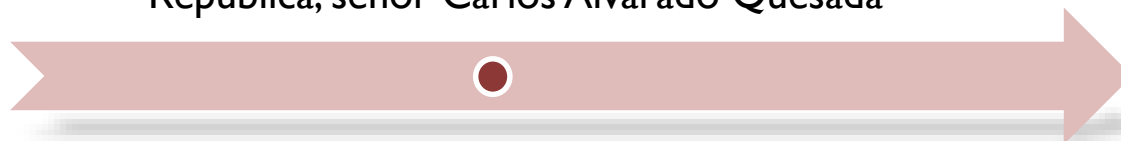

Fortalecer la gestión para la toma de decisiones en materia de universalización y acceso de los servicios

Aumentar cobertura de los servicios de la mediante mecanismos de universalización progresiva

Homologar la calidad de los servicios ofrecidos por las alternativas de atención

Proponer a partir de la revisión de la normativa

- SECCIÓN TERCERA: DISEÑO E IMPLEMENTACIÓN DE LA POLÍTICA



- MODALIDADES DE ATENCIÓN INFANTIL EN COSTA RICA

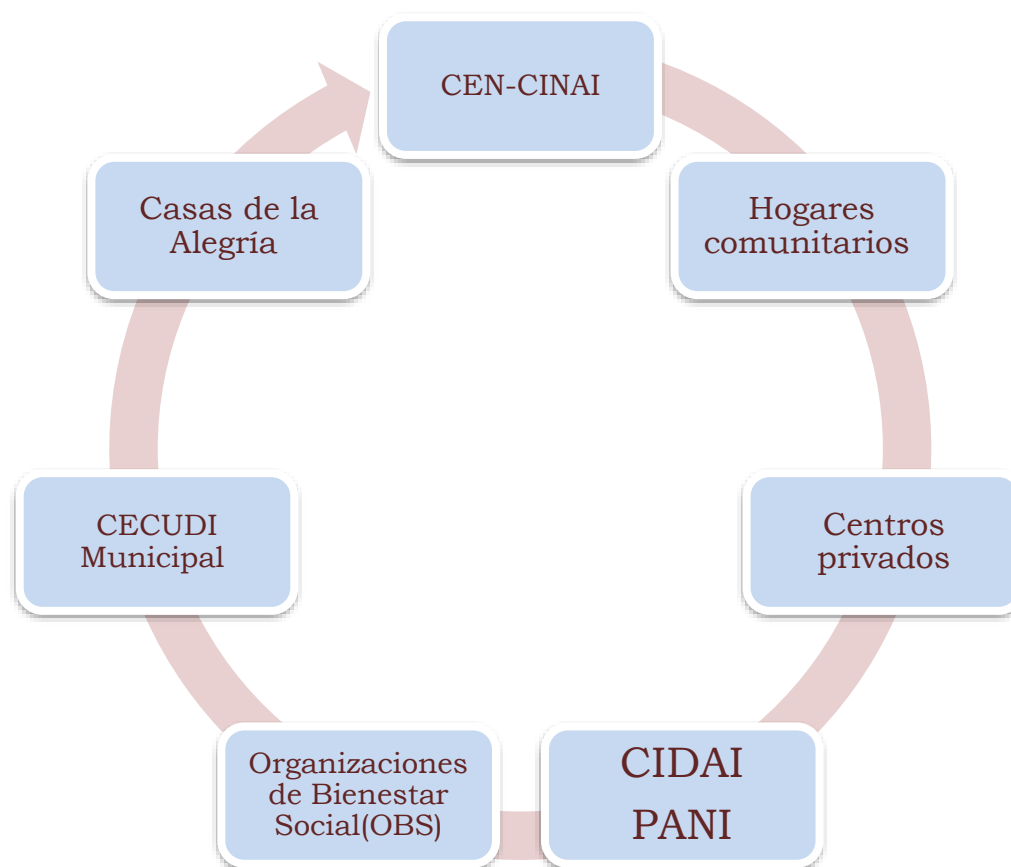

• INSTANCIAS DE COORDINACIÓN DE LA RED NACIONAL DE CUIDO Y DESARROLLO INFANTIL

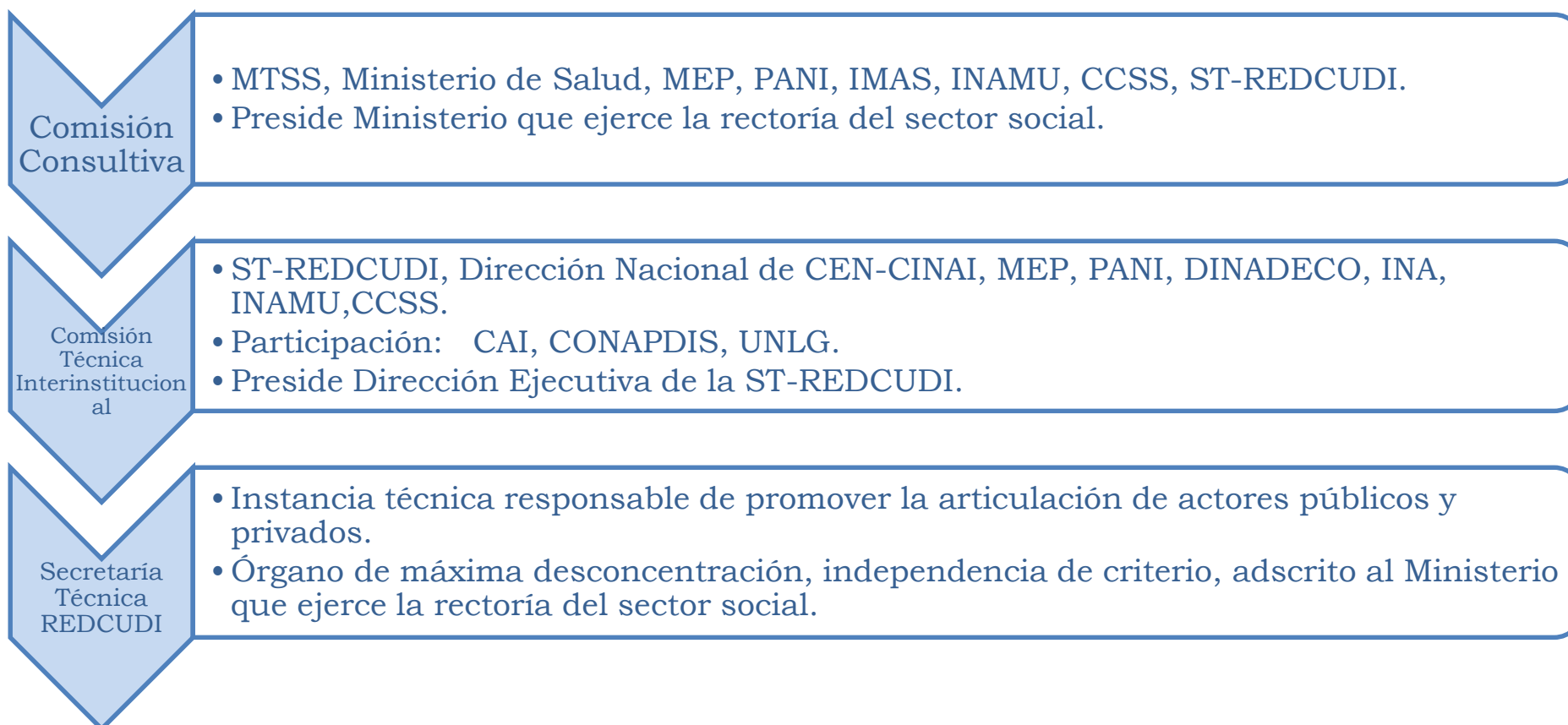

• FUNCIONES DE LA SECRETARÍA TÉCNICA DE LA REDCUDI, LEY No. 9220

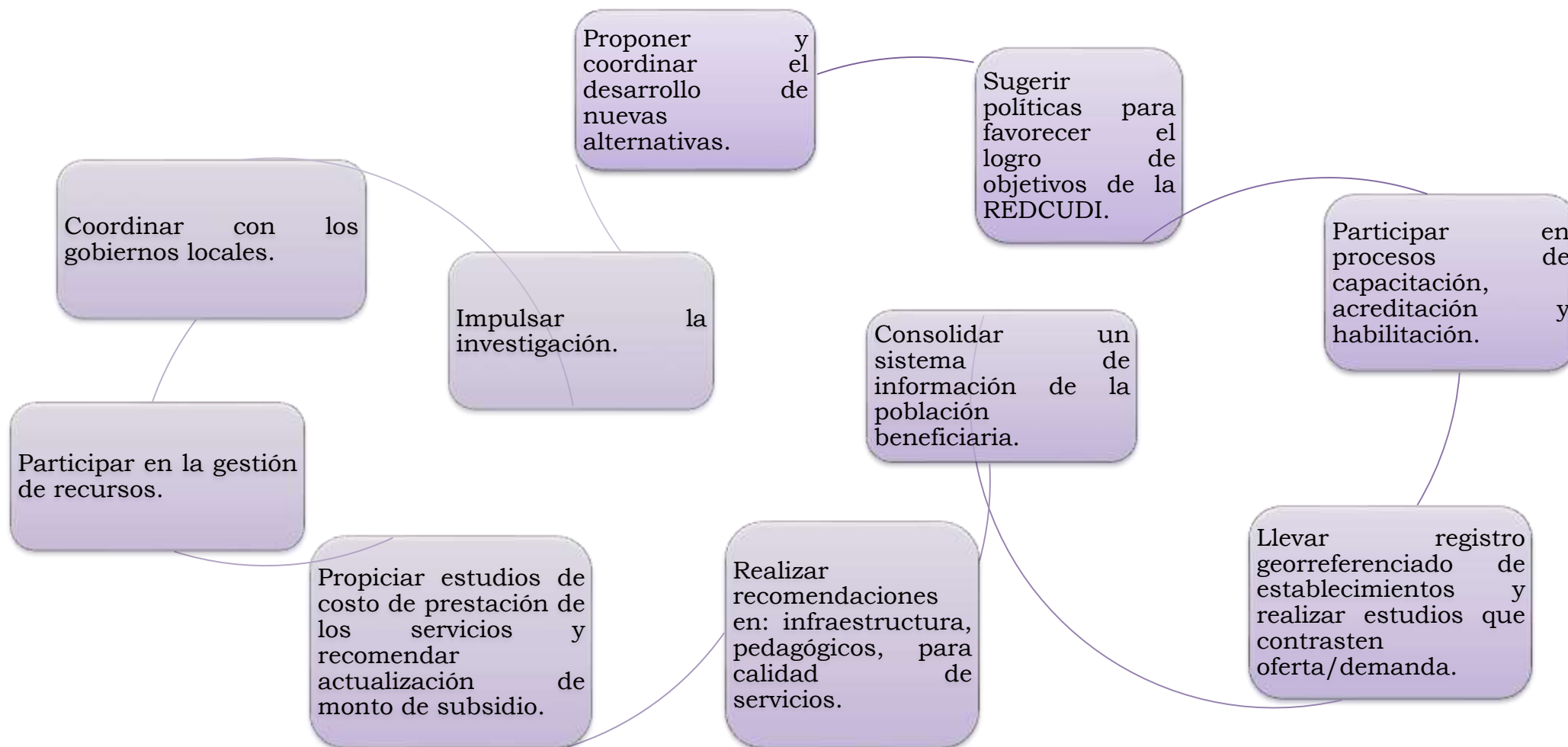

- LOGROS, RETOS Y CONCLUSIONES



• PRINCIPALES LOGROS

- ☐ Mecanismo de seguimiento para asegurar la calidad de los servicios de cuido.
- ☐ Estrategia en materia de inserción de los padres/madres al mercado laboral y educativo y su Plan de Acción.
- ☐ Gestiones con universidades y con actores privados para incentivar alianzas público privadas.
- ☐ Políticas y lineamientos estratégicos de la REDCUDI, Plan Estratégico, Marco Conceptual, Operativo y organizacional y Reglamento a la Ley N°9220.
- ☐ Estándares de calidad de los servicios e instrumento homologado.

• PRINCIPALES LOGROS

- ❑ Análisis integral de los proyectos de inversión, estudio de oferta y demanda, prioridades para el mantenimiento de infraestructura, costos para la ampliación de cobertura y fuentes complementarias de financiamiento.
- ❑ Articulación con diversas instancias
 - Comisión Consultiva
 - Comisión Técnica Interinstitucional
 - Organismos externos (UNICEF, EUROSOCIAL, BID)
 - Sector empresarial / universitarios
 - Gobiernos locales
 - Organizaciones de alternativas de cuidado y desarrollo infantil privadas
- ❑ Georreferenciación de establecimientos públicos y privados
- ❑ Integración de mesa de trabajo sobre la Gobernanza de la REDCUDI, Ley N°9220.

• PRINCIPALES RETOS

- ☐ Fortalecer las condiciones presupuestarias actuales así como la capacidad instalada de las instituciones ejecutoras de la REDCUDI, hacia una dimensión más universal; en su mayoría están orientadas hacia población en condición de pobreza y pobreza extrema.
- ☐ Priorizar la inversión pública en aquellos sectores con mayor rezago social y con mayor concentración de niños y niñas que requieran cuidado y desarrollo infantil.
- ☐ Crear los mecanismos de pago compartido, que involucren diversos sectores y beneficien a las familias y jefaturas femeninas en vulnerabilidad económica.
- ☐ Contar con registros de niños y niñas atendidos mediante los servicios privados de cuidado de manera no subsidiada.

• PRINCIPALES RETOS

- ☐ Mejorar los medios para la recopilación y digitación de la información sobre las características socioeconómicas y de desarrollo de los niños y las niñas.
- ☐ El cuidado y desarrollo infantil como una responsabilidad de hombres y mujeres.
- ☐ Secretaría Técnica de la REDCUDI, su permanencia en una institución de política social focalizada limita sus alcances.
- ☐ Continuar promoviendo espacios de intercambio de conocimiento experto con las diversas modalidades de alternativas de cuidado.

• CONCLUSIONES

- ❑ Experticia institucional de las instancias ejecutoras de la REDCUDI se constituye en potencial permanente para su crecimiento.
- ❑ La diversidad de alternativas de cuidado, tanto privadas como públicas, coexisten, el debilitamiento de una de las modalidades va en detrimento de la misma REDCUDI.
- ❑ Costa Rica requiere hacer lectura permanente de la historia que ha construido la REDCUDI para continuar en su fortalecimiento sistemático.
- ❑ Continuar trabajando en el cumplimiento de las recomendaciones de la OCDE, con el fin de contribuir en la adhesión del país a esta Organización.

• CONCLUSIONES

- ❑ Disponibilidad presupuestaria e implementación de nuevas fuentes de financiamiento.
- ❑ Fortalecer la calidad de la atención con la aplicación de estándares de calidad homologados.
- ❑ Fortalecer operativa y presupuestariamente a la Secretaría Técnica de la Red Nacional de Cuido y Desarrollo Infantil.
- ❑ Apoyar a las familias mediante la dotación de herramientas que faciliten el cuidado en escenarios no institucionalizados.

• CONCLUSIONES

- ❑ Proceder con la implementación de mecanismos de pago compartido para favorecer a las familias y jefaturas femeninas en condición de vulnerabilidad económica.
- ❑ Sistema de Información de la Red Nacional de Cuido y Desarrollo Infantil.
- ❑ Participación de todos los actores de la REDCUDI en la constitución de un Sistema Nacional de Cuidados.
- ❑ Se deben mejorar los mecanismos de seguimiento y monitoreo.
- ❑ Gobernanza: Definir ubicación de la Secretaría Técnica de la Red.

